

Soluciones del Test 1

1. Böök - Sails, Estocolmo 1946
1. ♖e5!! Las negras se rinden
2. Szabó - Bán, Budapest 1947
1. ♖e5!! ♜f8 2. ♜xf4! Las negras se rinden
3. Domulds - Lutskan, URSS 1976
1. ♗d5! cxd5 2. ♜xd5+ ♔h8 3. ♜xa8 Las negras se rinden. Las blancas no vieron esta línea en la partida, que acabó en tablas.
4. Tolush - Simagin, Moscú 1952
1... ♜g1+! 2. ♔xg1 ♗xe2+ Las blancas se rinden
5. Gligoric - Smyslov, Amsterdam 1971
1... ♜f4!! Las blancas se rinden. La siguiente jugada sería 2... ♜xf3! 3. ♜xf3 ♗xe4.
6. Dehlplank - Pardon, Correspondencia 1976
1... ♗f3+! Las blancas se rinden. Si 2. gxf3 entonces 2... ♜g5+ y 3... ♜xd2.
7. Bassler - Scheichel, Groninga 1972.
1... ♗xg3! Las blancas se rinden. Si 2. ♗xf5 ♗cxe2+ o si 2. ♜xg3 ♗xe2+
8. Krogius - Martyushov, Tula 1949
1. ♜c6!! Las negras se rinden. Si 1... ♜xc6 2. ♗xe7+ y 3. ♗xc6.

Test 2 Posiciones 9–16

Este test es algo más difícil que el primero, y el tiempo del que dispone es de 50 minutos.

9.N

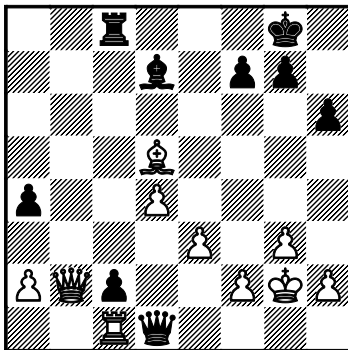

10.B

